

FUNPREV BAURU

RESULTADO DA ELEIÇÃO - 11/11/2024 - 10:04:46.

Conselho Fiscal

Opção	Votos		Válidos
MARTA DE CASTRO ALVES CORREA	993	19.80%	22.35%
DIEGO BUENO DOS SANTOS	589	11.75%	13.26%
MARCIA ARAUJO DOS REIS OLIVEIRA	553	11.03%	12.45%
RITA DE CASSIA DA SILVA GOIS	426	8.50%	9.59%
ANDREIA CRISTINA DOS SANTOS	358	7.14%	8.06%
GREICE NÁGELA ROMANO RODRIGUES	339	6.76%	7.63%
RODRIGO MARTELLO ALVES DE SOUSA	317	6.32%	7.14%
PAULO LÚCIO DE OLIVEIRA	286	5.70%	6.44%
ROBERTHA CRISTHINA GATAVESKAS	240	4.79%	5.40%
ANA CRISTINA LOPES	212	4.23%	4.77%
MARIA THEREZA CARMARGO CARDOSO	129	2.57%	2.90%
BRANCO	572	11.41%	0.00%
TOTAL	5014	100.00%	4442

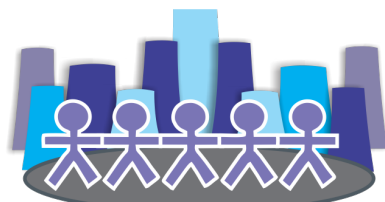

FUNPREV BAURU

RESULTADO DA ELEIÇÃO - 11/11/2024 - 10:04:46.

Conselho Curador

Opção	Votos		Válidos
GILSON GIMENES CAMPOS	1527	30.45%	34.23%
JOICE DOS SANTOS ALVES SILVA	585	11.67%	13.11%
JULIA MARIA RODRIGUES HOMELIS FLORIANO	539	10.75%	12.08%
JOSÉ RICARDO ORTOLANI	489	9.75%	10.96%
FRANLY REGINA CRAVEIRO	482	9.61%	10.80%
GABRIEL GUIMARÃES MOTTA	287	5.72%	6.43%
JAIR SANCHES VIEIRA	269	5.36%	6.03%
JOÃO PAULO CASTILHO HERRERA	145	2.89%	3.25%
ROBERTO SILVA MIRANDA SOUZA	138	2.75%	3.09%
BRANCO	553	11.03%	0.00%
TOTAL	5014	100.00%	4461

